

PROCEDIMIENTO PARA CORREGIR CODIGO DE BARRAS IMPRESO EN CREDENCIAL

Primeramente se deberá de bajar del sitio web la fuente (Font) e instalarla en su computadora, favor de entrar a la siguiente dirección <ftp:\\gym@gpiramide.com.mx> el usuario que le solicita teclear nuevamente gym@gpiramide.com.mx y el password es piramidegym. Ahí encontrara el siguiente archivo. **IDAAutomationHC39M_FREE** este archivo es la fuente del código de barras, bájelo a su computadora y colóquelo en la carpeta donde instalo su programa gym, después vaya a panel de control y entre a la carpeta fuentes

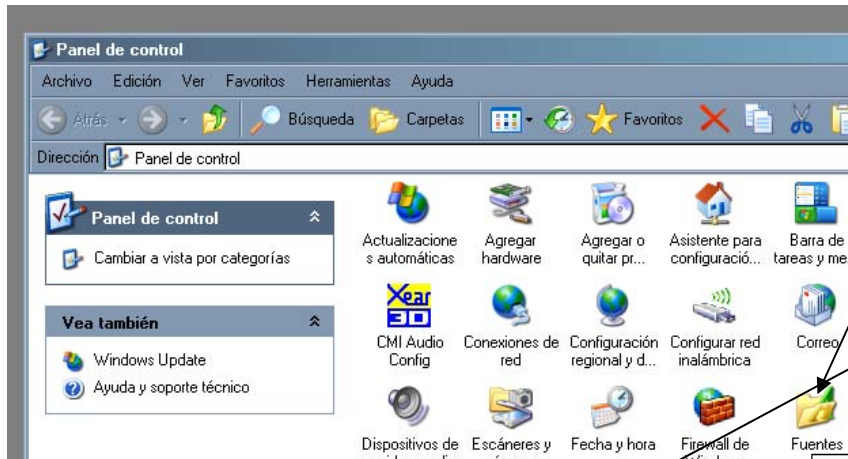

después seleccione del menú la opción de archivo y luego instalar fuente. Le abrirá una ventana y donde dice carpetas seleccione la carpeta donde esta su programa gym o donde usted haya guardado la fuente que bajo de internet, cuando entre a esa carpeta en la ventana superior le mostrara el nombre de la

fente **IDAAutomationHC39M_FREE** selecciónela y dele aceptar y listo ha quedado la fuente instalada en su sistema.

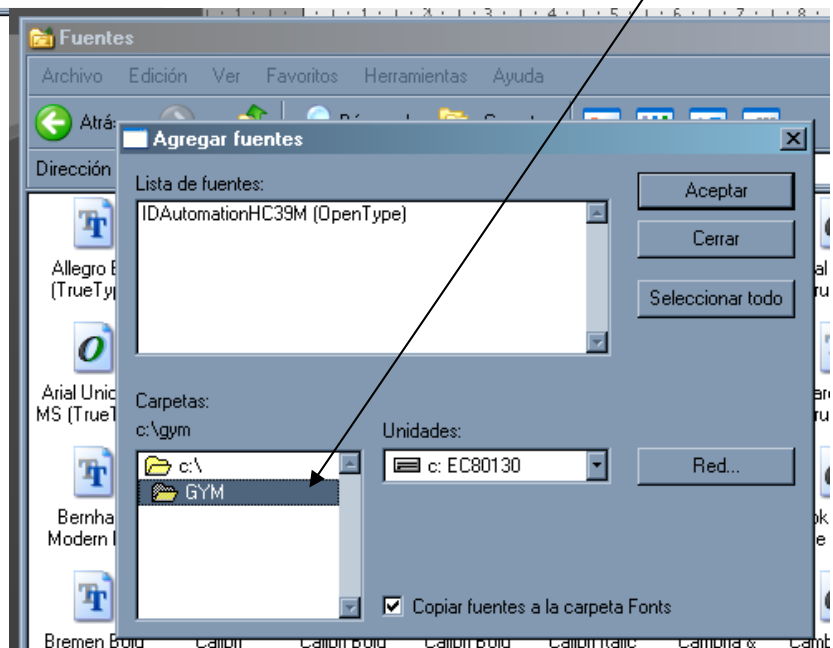
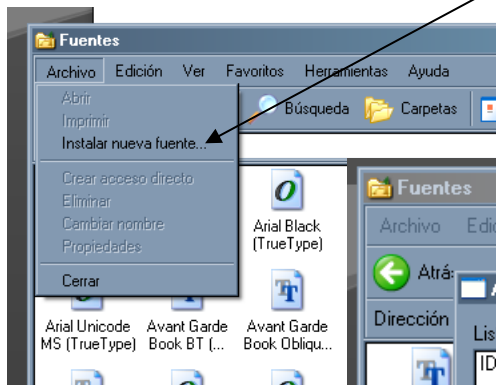

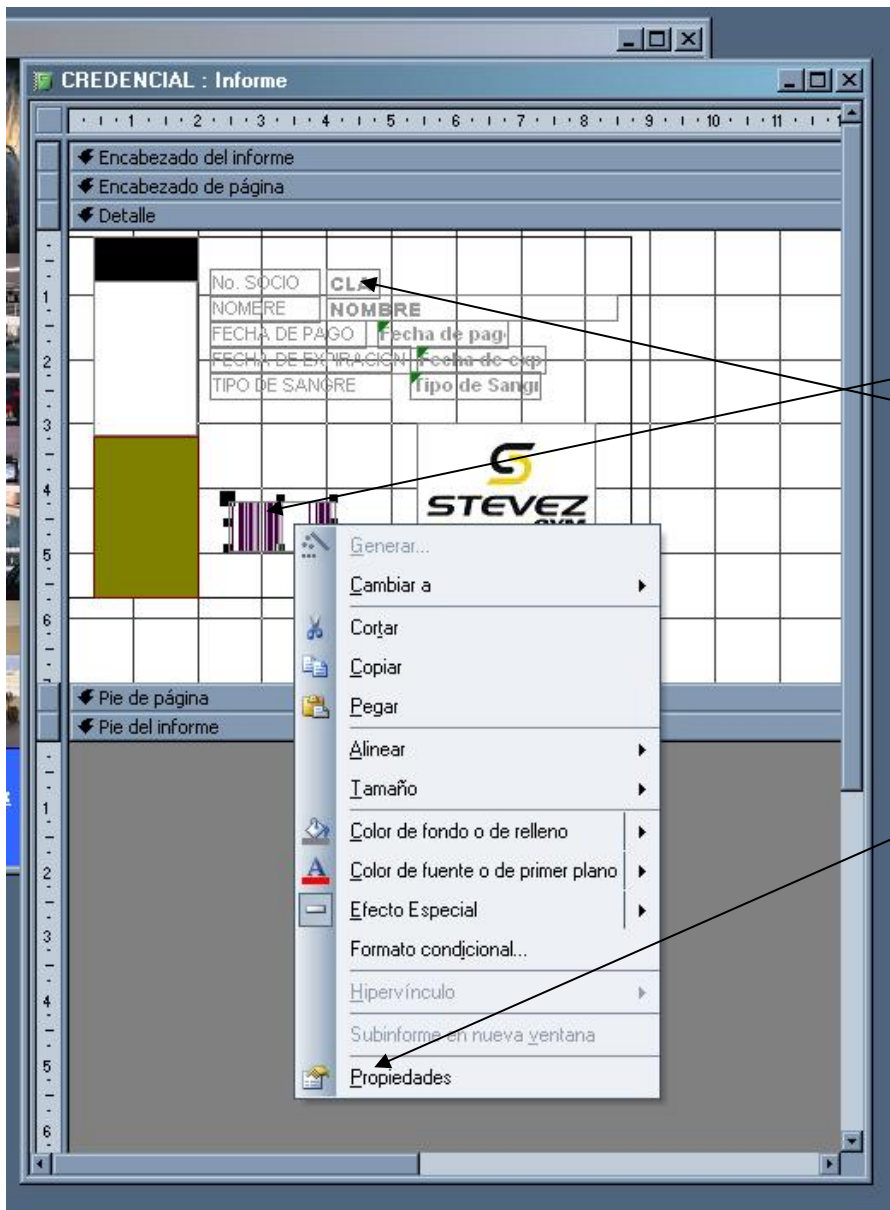

Una vez instalada la fuente se procede a modificar la credencial para indicarle que va a utilizar la fuente nueva, entre al programa en el menú de utilerías seleccione la opción de modificar credenciales le aparecerá esta pantalla, seleccione el campo donde va el código de barras, en caso de que no lo tenga puede copiar el campo de la clave del socio y pegarlo el campo es el siguiente

Una vez que ya tenga el campo donde ira el código de barras selecciónelo y con el botón izquierdo del mouse de un click para que aparezca el menú que se muestra en la figura, y selecciones la opción de propiedades

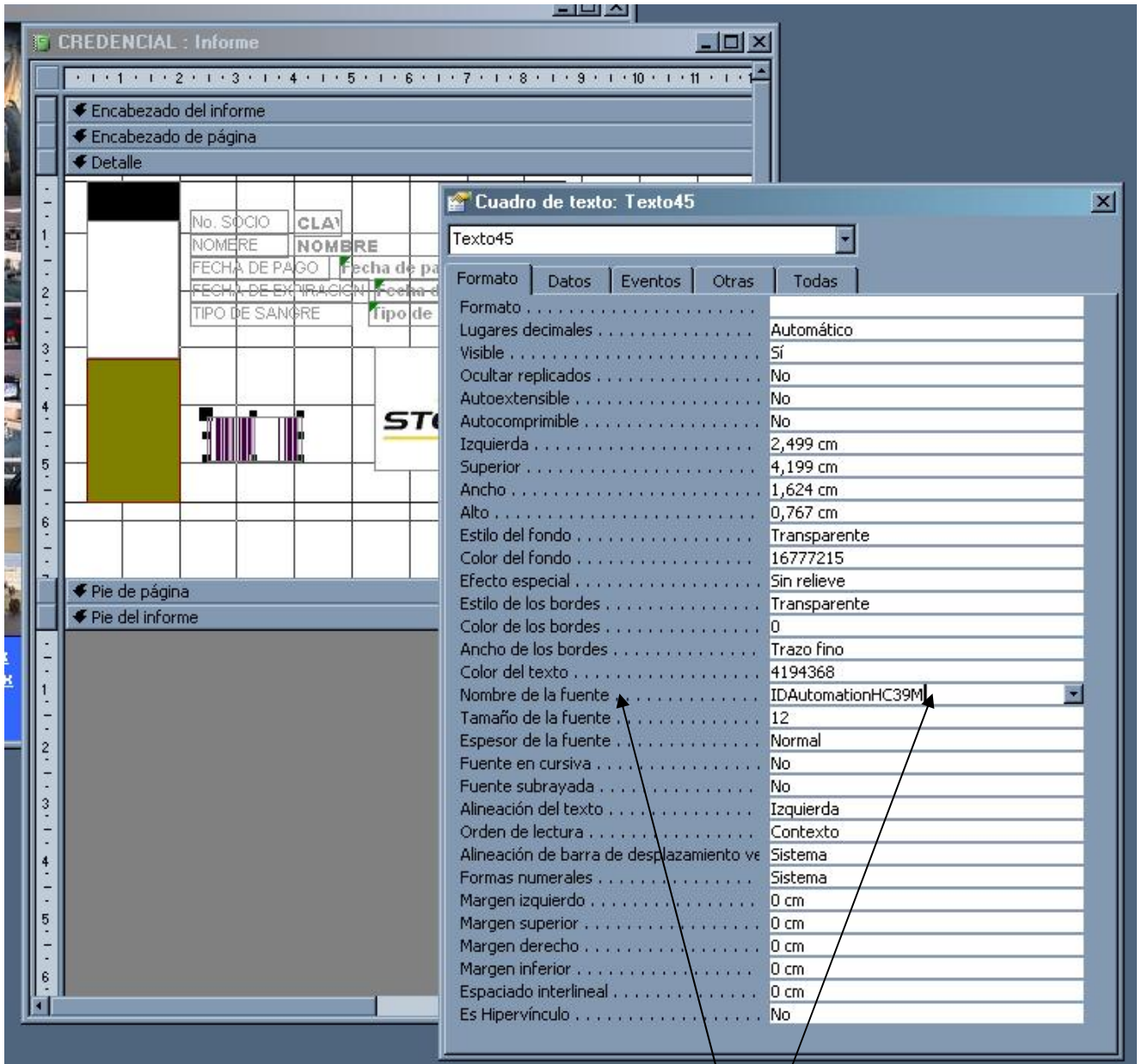

Una vez seleccionado el botón de propiedades le aparecerá esta pantalla, dependiendo de la resolución y tamaño de monitor podrá verse el menú completo en caso de que sea mas pequeño su monitor o resolución mas baja se vera incompleto; deberá moverse con la barra de desplazamiento hasta encontrar Nombre de la fuente, escriba **IDAutomationHC39M** Tal como se muestra en la figura.



Carlos Armando

Lara Acosta

Una vez terminado presione la pestaña Datos para pasar a la siguiente opción y modificar el siguiente campo como se muestra en la ilustración siguiente

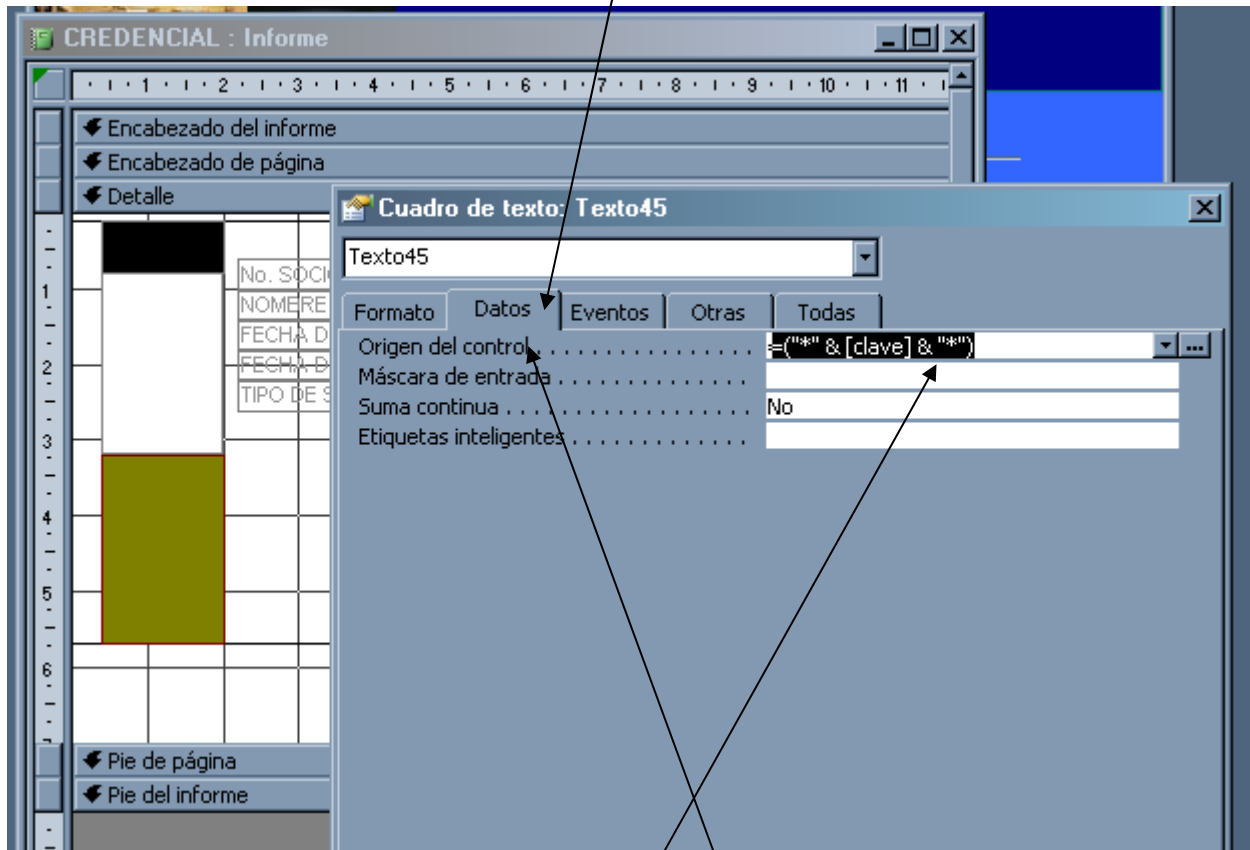

Deberá escribir lo siguiente en el campo de Origen de control
=("*" & [clave] & "*") tal como se muestra en la figura

Cierre la ventana y cuando le pregunte si desea guardar los cambios seleccione la opción de si.

EL proceso ha concluido, esta fuente es para que su lector de código de barras pueda leer el código impreso en la credencial, es un código estándar reconocido por la mayoría de los lectores.